Christophe Raimbault

SANDWICH MasterClass

Stéphane Escapa

« Cheffes et Chefs cuisiniers, très heureux de vous accueillir dans cette nouvelle saison de Sandwich MasterClass ! Aujourd'hui, des épreuves exceptionnelles vous attendent. Alors, faites honneur à cette spécialité en sélectionnant les meilleurs ingrédients du marché pour nous confectionner d'incroyables sandwichs ! »

Matériel :

8 cartes **Chef** :



88 cartes **Ingrédient :**



6 cartes de **MasterClass** à **1 étoile** pour la 1re Manche :



6 cartes de **MasterClass** à **2 étoiles** pour la 2e Manche :



But du jeu :

Être le ou la Chef le plus étoilé à la fin de la partie.

Préparation du jeu :

Chaque joueur prend une carte Chef et la place devant lui.
Les cartes Chef inutilisées sont rangées dans la boîte.

Posez les cartes de **MasterClass** à 1 et à 2 étoiles en deux piles distinctes, au bord de la table.



© TIKI Editions (2021)
10 rue de Penthièvre, 75 008 Paris, FRANCE.

Déroulement d'une manche

Le Sandwich du Jour :

« Cette saison, on veut de la créativité à tous les étages ! »

Prenez au hasard **une carte de MasterClass** correspondant à la manche en cours (1 étoile pour la 1re manche, 2 étoiles pour la 2e manche). Placez-la au centre de la table et **annoncez le thème du Sandwich du Jour** ❶.

La Course au Garde-Manger (3 fois de suite) :

Mélangez les cartes Ingrédient.

Distribuez **3 cartes Ingrédient, face cachée, en ligne devant chaque Chef.**

Préparez-vous en saisissant 2 cartes chacun ❷.

« Le principal, c'est le produit, le produit et le produit ! »

Comptez **« 1, 2, 3, GO ! »**

Retournez vos 2 cartes en main, simultanément. Précipitez-vous pour prendre **3 ingrédients** qui vous intéressent parmi tous ceux disponibles sur la table (qu'il soit posé/retourné par vous ou par un autre joueur).

Si une carte Ingrédient est **face cachée, vous pouvez la retourner** face visible pour voir ce qui se cache dessous, avant de la prendre, ou non. Si elle ne vous plaît pas, laissez-la face visible sur la table.

Une carte Ingrédient, face visible, prise en main, doit être conservée et posée face visible juste devant vous au bord de la table. Plus personne ne peut y toucher.



Lorsque vous avez tous sélectionné 3 cartes Ingrédient, **placez-les, face cachée, sous votre panier à provisions (au bas de votre carte Chef) :**



IMPORTANT :
Répétez la Course au Garde-Manger 2 nouvelles fois afin que chaque Chef ait finalement **9 cartes Ingrédient** dans son panier.

La Cuisine :

« Alors, on prend des risques ! Aujourd'hui, on revisite, on sublime le produit ! »

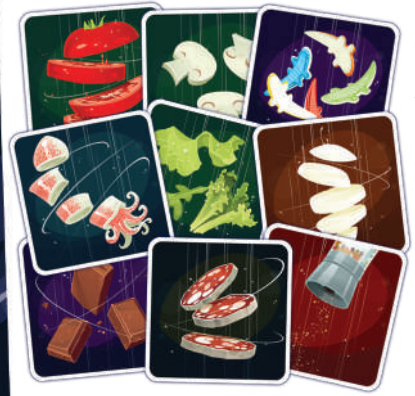

Avec les 9 cartes Ingrédient de votre panier, **composez 3 sandwichs de 3 ingrédients chacun :**

- Un sandwich pour votre voisin de droite.
- Un sandwich pour votre voisin de gauche.
- Un sandwich pour la MasterClass.

Voici comment placer vos 3 sandwichs autour de votre carte Chef :



La Dégustation :

« C'est croquant, c'est gourmand ! »

Chacun à votre tour, prenez le rôle de Jury. L'ordre a peu d'importance. Lorsque c'est à votre tour d'être Jury :

- **Les deux Chefs, à votre droite et à votre gauche, dévoilent chacun le sandwich** qu'ils vous ont confectionné et **vous les présentent**.
- **Annoncez celui qui vous plaît le plus.**
- **Le gagnant** prend **une des 3 cartes** du Sandwich qu'il a composé et **la glisse face cachée, sous sa carte Chef.** Cette carte rapportera 1 point à ce Chef en fin de partie.

Défaussez ensuite les 2 cartes Ingrédient restantes ainsi que les 3 ingrédients du sandwich non sélectionné sur la pioche.
La phase de dégustation prend fin lorsque tous les Chefs ont tenu le rôle de Jury.

Exemple : c'est à Julie (la Chef jaune) d'être Jury :

Stéphane (rouge), son voisin de gauche, lui présente le sandwich qu'il a préparé pour elle :

Julie, je t'ai préparé un sandwich qui sent bon la Provence : Sardines et aubergines grillées avec une concassée d'olives !





Puis Ophélie (bleue), sa voisine de droite, présente le sandwich qu'elle lui a préparé :

Comme tu aimes la bonne viande, voici un sandwich au bœuf « Label Rouge », sublimé par un emmental fermier et une touche de ciboulette bio !



Julie choisit le sandwich d'Ophélie (bleue) qui place un des ingrédients sous sa carte Chef !

Décrire les sandwichs n'est pas obligatoire.

Conseil du Chef : *Vous pouvez les présenter bien plus simplement que dans l'exemple ci-dessus. Mais il peut être amusant de les décrire pour les mettre en valeur, quitte à enjoliver un peu la réalité. Car une même image peut parfois être interprétée de diverses manières. Du persil ressemble à de la coriandre, non ? Et pourquoi ne pas dire que vous en avez fait un pesto ? Bref, amusez-vous ;)*

La MasterClass :



Chacun à votre tour, **présentez aux autres Chefs le Sandwich du Jour que vous avez réalisé pour la MasterClass.**

« Poulpe, chocolat et mozzarella pour surprendre vos papilles dans cette MasterClass du jour ! »

Lorsque tous les Chefs ont présenté leur Sandwich, **on procède au vote :**

- **Tous les Chefs lèvent le doigt.**
- **Dites « 1, 2, 3, GO ! ».**
- **Pointez** alors le sandwich, qui a, selon vous, **le mieux respecté la thématique.**
- Vous ne pouvez pas voter pour votre propre sandwich.



Le Chef qui obtient le plus de votes remporte la carte MasterClass et la glisse <u>sous</u> sa carte Chef (elle rapporte 1 ou 2 étoiles en fonction de la manche).

En cas d'égalité, tous les ex aequo gagnent chacun une carte MasterClass de la manche concernée. Dans les très rares cas où il n'y aurait pas assez de cartes MasterClass (à 7 ou 8 joueurs), complétez avec des cartes Ingrédient.

Fin de la manche :

« Mais c'est quoi ce plan de travail ?!!! Allez, on nettoie tout ça et on se remet au boulot en mode machine de guerre ! »

Lorsque la 1re manche est terminée, **mélangez les cartes Ingrédient restantes et débutez la 2e et dernière manche.**

Fin de la partie et scores :

« Attention ! Fin de l'épreuve dans 3, 2, 1... On lève les mains ! »

À la fin de la seconde manche, comptez le nombre d'étoiles sur les cartes placées sous votre carte Chef (1 étoile pour chaque carte Ingrédient remportée et le nombre d'étoiles indiqué sur vos cartes MasterClass).
Le Chef le plus étoilé est désigné vainqueur de cette saison de Sandwich MasterClass !

Variante « Grande finale » :

« Ce sandwich-là, tu vois, il doit raconter une histoire ! »

Si à l'issue d'une partie, plusieurs joueurs finissent ex aequo, vous pouvez choisir de les départager ainsi :
Choisissez un joueur parmi les perdants qui prendra le rôle de **Juge** pour désigner le meilleur Chef. Mélangez toutes les cartes Ingrédient du jeu et **divisez le paquet en autant de parts égales que le nombre d'ex aequo.** Chacun de ces candidats dispose donc d'un grand nombre de cartes en main.

« Candidats, vous avez 20 secondes pour réaliser un sandwich de 3 ingrédients qui doit plaire au Juge ! 1, 2, 3, GO ! »

Le Juge compte jusqu'à 20, puis reçoit un sandwich de chaque candidat, face cachée. Ces sandwichs sont mélangés sous la table afin que **le Juge goûte « à l'aveugle ».** Il prend alors connaissance de chaque Sandwich et décide quel est son préféré sans que les joueurs ne puissent les décrire.

Le Chef choisi remporte la victoire pour cette saison !

